

Översiktskarta

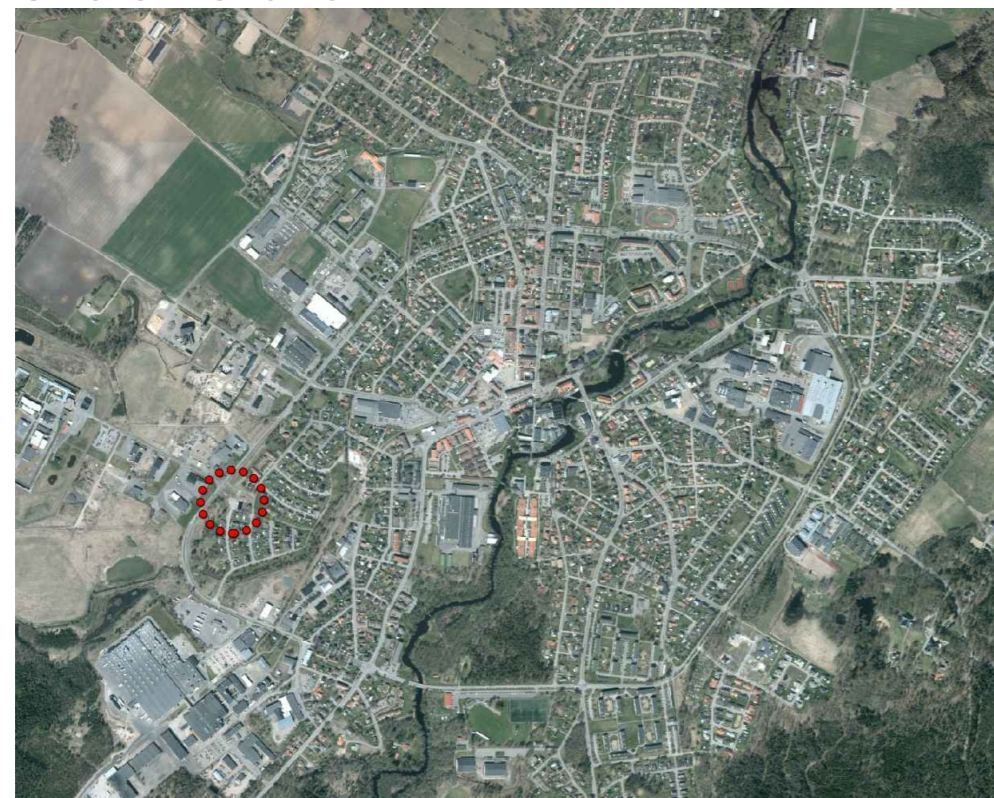

GRUNDKARTANS BETECKNINGAR

- Fastighetsgräns
- Byggnader
- Befintlig markhöjd
- Slänt

Skala 1:500 (A2)

PLANBESTÄMMELSER

Följande gäller inom områden med nedanstående beteckningar. Endast angiven användning och utformning är tillåten. Bestämmelser utan beteckning gäller inom hela området.

GRÄNSER

- Detaljplanegräns
- Användningsgräns
- Egenskapsgräns
- Egenskapsgräns och administrativ gräns

ANVÄNDNING AV MARK OCH VATTEN

Allmänna platser

- GATA Gata
- CYKEL Cykeltrafik
- PARK Anlagd park
- SKYDD Jordvall som skyddar mot bullerstörning
- GÅNG Gångtrafik

Kvartersmark

- B Bostäder

UTNYTTJANDEGRAD/FASTIGHETSINDELNING

- e.00 Största byggnadsarea i procent av fastighetens area inom användningsområdet
- e. Endast en huvudbyggnad per fastighet

BEGRENSNINGAR AV MARKENS BEBYGGANDE

- Byggnad får inte uppföras

PLACERING, UTFORMNING, UTFÖRANDE

Utformning och omfattning

- 4,0 Högsta byggnadshöjd i meter

Byggnadsteknik

- b. Endast källarlösa hus

ADMINISTRATIVA BESTÄMMELSER

Genomförandetid

Genomförandetiden är 5 år från den dag planen vinner laga kraft

Markreservat för allmännyttiga ändamål

- u Marken ska vara tillgänglig för allmännyttiga underjordiska ledningar

S 166

Tidaholms kommun	Tillhörande planhandlingar
	<input checked="" type="checkbox"/> Planbeskrivning <input checked="" type="checkbox"/> Fastighetsförteckning <input checked="" type="checkbox"/> Samrådsredogörelse <input checked="" type="checkbox"/> Behovsbedömning <input checked="" type="checkbox"/> Granskningsutlåtande

Detaljplan för
Domherren 12 samt del av Hägne 1:1
Tidaholms kommun, Västra Götalands län.



Antagen av
Miljö- och byggnadsnämnden
Laga kraft

2018-05-16 §60
2018-06-20